Neugestaltung Schmiedestraße

Projekt:	Neugestaltung der Schmiedestraße einschl. des Einmündungsbereiches Große Petersgrube und des Petrikirchhofes
Auftraggeber:	Hansestadt Lübeck
Zeitraum:	2008 - 2011
Baukosten:	rd. 1.450.000 €
Ansprechpartner:	Herr Dr. Klotz Tel. (0451) 122 66 00

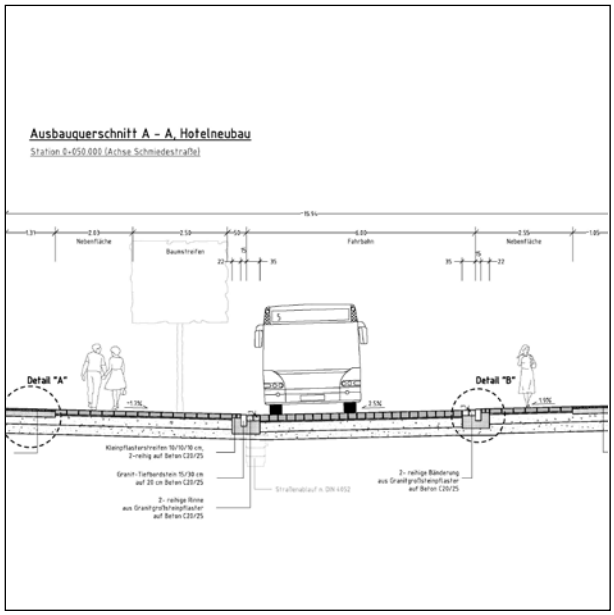

Ausbauquerschnitt

Die Schmiedestraße wird mit Umsetzung des 1. Bauabschnitts Klingenberg des städtebaulichen Projektes „Mitten in Lübeck (MiL)“ zur Sackgasse ausgebildet. Die Straße wird für den Zweirichtungsverkehr freigegeben, wodurch die Herstellung einer Wendeanlage mit R = 8 m im Einmündungsbereich Große Petersgrube erforderlich wurde. Zusätzlich zu den funktionalen Änderungen befand sich die gesamte Oberflächenbefestigung in einem mäßigen, stellenweise schlechten Zustand.

Zur Unterstützung der Aufteilung in zwei Bereiche mit unterschiedlichen Funktionen erfolgt ausführungstechnisch auch eine Trennung in den verbauten Oberflächenmaterialien. Der nördliche Abschnitt bis zur Wendeanlage wird asphaltiert, der weitere Verlauf der Fahrbahn bis zum Übergang in den Klingenberg wird gepflastert.
Der Vollausbau der weiteren Verkehrsflächen wird entsprechend den örtlichen Altstadt-Standards (Naturstein, Mosaiksteinpflaster) hergestellt. Sämtliche Einfassungen erfolgen mittels historischen Naturbordsteinen.

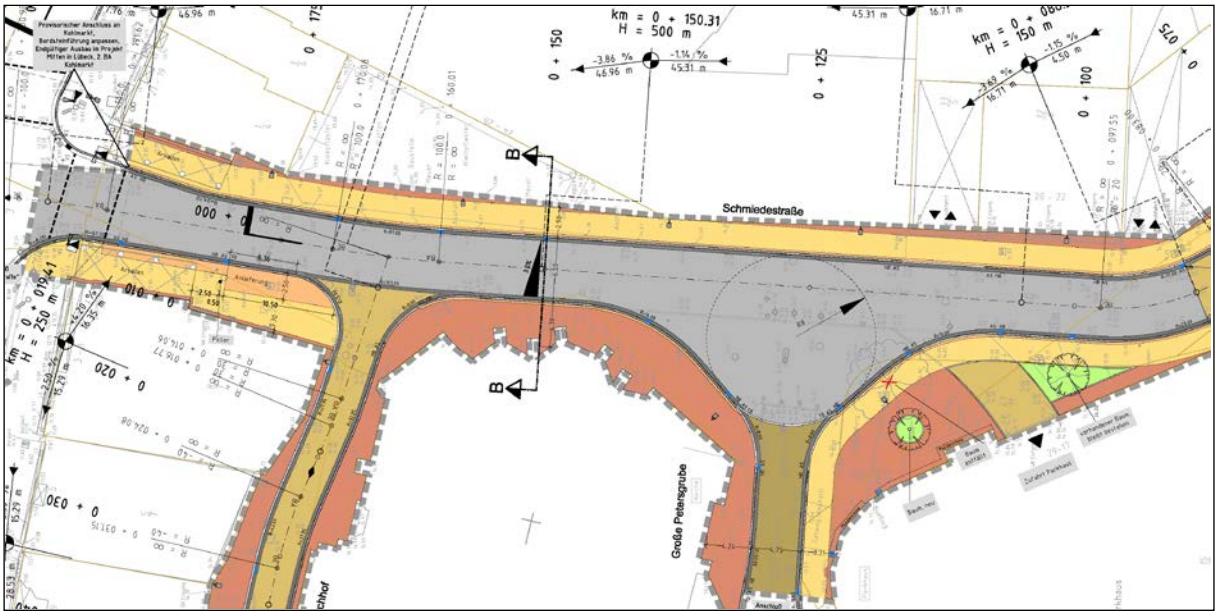

Lageplan

BERATUNG - PLANUNG - BAULEITUNG
Am Tie 1 – 49086 Osnabrück – Telefon: 0541 1819-0
Telefax: 0541 1819-111 – osnabrueck@pbh.org – http://www.pbh.org