# L 75: Neubau eines Radweges von der K 153 bis zur B 214

**Projekt:** Neubau eines Radweges entlang der L 75 von der K 153 bis zur B 214

**Auftraggeber:** Nieders. Landesbehörde für Straßenbau und Verkehr, GB Osnabrück

**Zeitraum:** 2009 - 2011

**Baukosten:** rd. 445.000,00 €

**Ansprechpartner:** Herr Altevogt
Tel. 0541 501 782

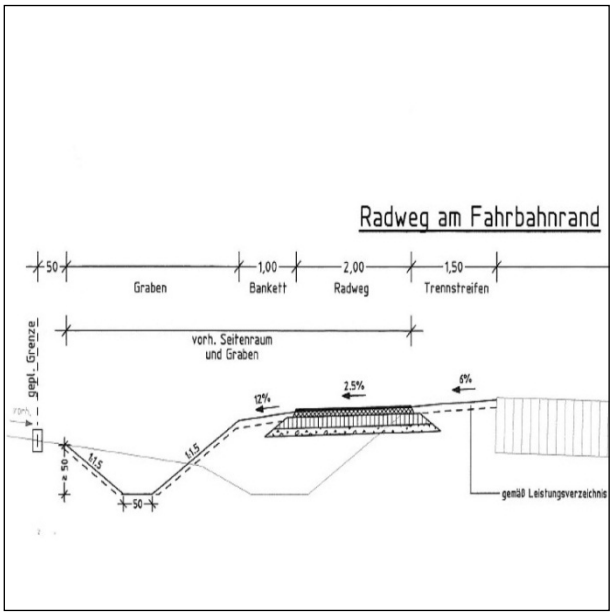


Ausbauquerschnitt

Das Land Niedersachsen plant die Errichtung eines Radweges im Zuge der Landesstraße 75 von der K 153 bis zur B 214 in der Gemarkung Frönloh (Gemeinde Badbergen). Durch den geplanten Radweg wird ein durchgängiges Radwegenetz im Zuge der L 75 von der B 68 in Badbergen bis zur B 214 geschaffen.

Die Nutzung der vorhandenen Fahrbahn ist für den Radfahrer äußerst gefährlich, da nahezu auf der gesamten Strecke eine Höchstgeschwindigkeit von 100 km/h für den Kfz-Verkehr erlaubt ist.

Die Linienführung des Radweges passt sich dem Verlauf der vorhandenen Fahrbahn an. Unter Berücksichtigung der verkehrlichen, landschaftspflegerischen und wirtschaftlichen Gesichtspunkte ist eine Radwegführung auf der Ostseite der L 75 vorgesehen.

Für den Radweg ist eine Regelbreite von 2 m geplant. Die Befestigung erfolgt in bituminöser Bauweise.

Zur Erlangung der Baurechte wurde vom Vorhabenträger gemäß Verwaltungsverfahrensgesetz ein Antrag auf Verzicht auf Planfeststellung durchgeführt. Durch pbh wurden die Leistungsphasen 1 bis 5 der HOAI und der LBP erbracht.

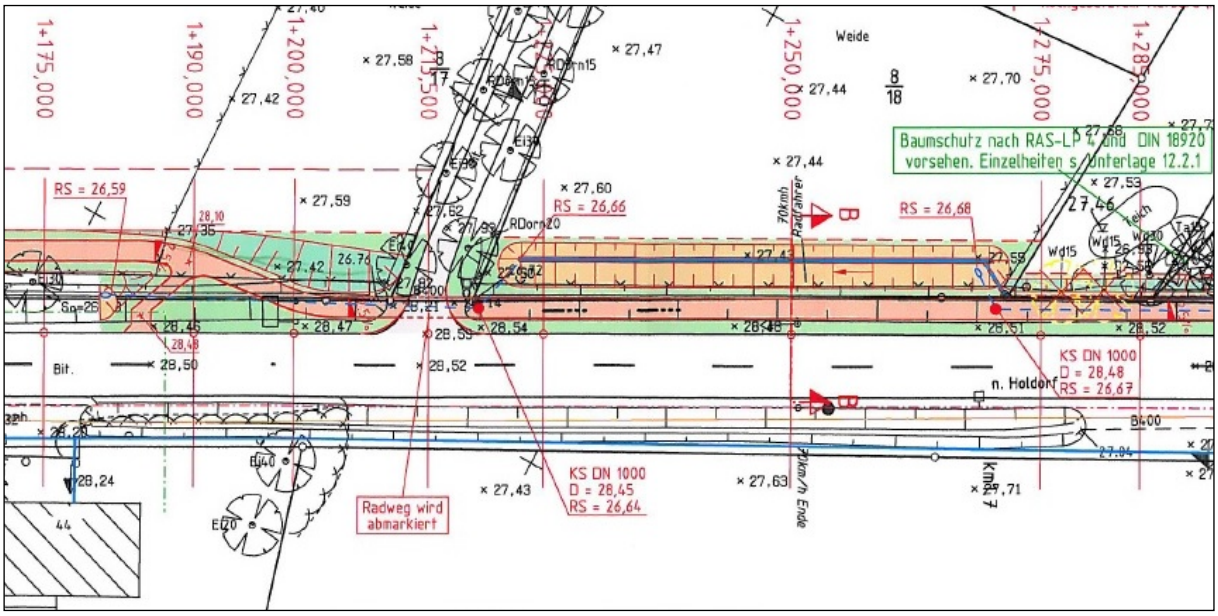


Lageplan

BERATUNG - PLANUNG - BAULEITUNG
Am Tie 1 – 49086 Osnabrück – Telefon: 0541 1819-0
Telefax: 0541 1819-111 – osnabrueck@pbh.org – http://www.pbh.org